

# ORGANIGRAMMA

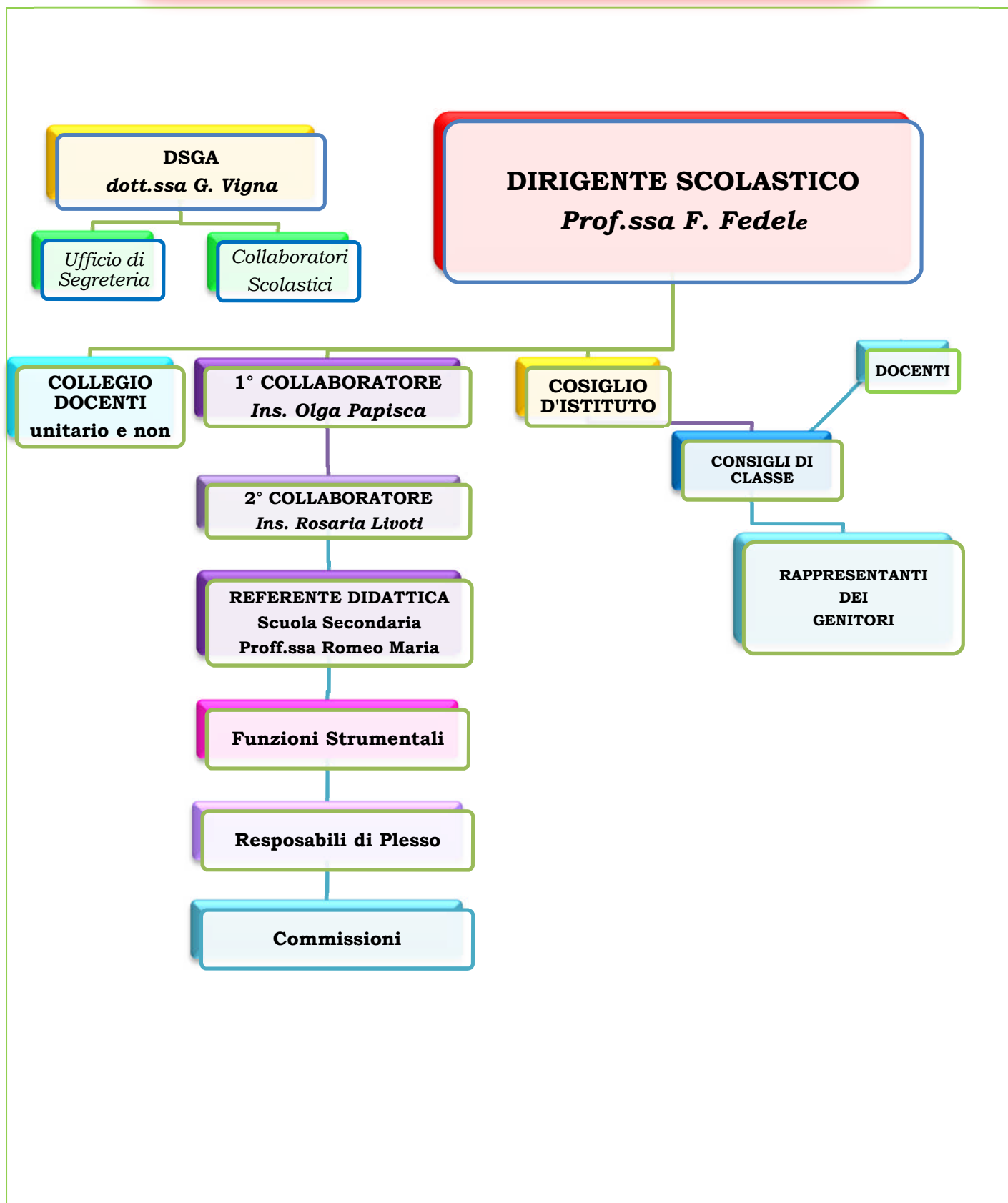

## LA COLLABORAZIONE GESTIONALE E ORGANIZZATIVA

Nell'anno scolastico 2013/14 i collaboratori del D.S. avranno i seguenti compiti:

- ✓ Sostituzione del D.S. in caso di assenza per impegni istituzionali, malattia, ferie, permessi, con delega alla firma degli atti;
- ✓ Redazione dell'orario di servizio dei docenti in base alle direttive del D.S. e dei criteri emersi nelle sedi collegiali preposte;
- ✓ Collocazione funzionale delle ore a disposizione per completamento orario dei docenti con orario di cattedra inferiore alle ore 18 e delle ore di disponibilità per effettuare supplenze retribuite;
- ✓ Controllo del rispetto del regolamento d'Istituto da parte degli alunni (disciplina, ritardi, uscite anticipate, ecc);
- ✓ Contatti con le famiglie;
- ✓ Partecipazione alle riunioni mensili di staff;
- ✓ Supporto al lavoro del D.S.
- ✓ Rapporti con il MIUR e altri Enti (ASL, ecc)
- ✓ Collaborazione con il D.S. ed il responsabile di plesso nelle sostituzioni giornaliere dei docenti assenti;
- ✓ Verifica dei Vademecum;
- ✓ Controllo firme docenti durante le attività collegiali programmate
- ✓ Delega a redigere circolari docenti - alunni su argomenti specifici
- ✓ Coordinamento delle riunioni periodiche previste e delle iniziative d'Istituto: rapporti con F.S., collaboratori sede associate, iniziative ed attività previste dall'Istituto nel rispetto delle direttive del D.S.

**Il Primo  
Collaboratore**  
Ins. Olga Papisca

**Il Secondo  
Collaboratore**  
Ins. Rosaria  
Livoti

RESPONSABILI DI PLESSO

Prof. Colombo Domenico Ravagnese Scuola Secondaria di Primo grado

Ins. Idone Antonio Scuola Primaria Ravagnese

Ins. Galietti Mara / Livoti Rosaria Angela Scuola Primaria Sant'Elia

Ins. Chilà Angela Scuola Primaria Saracinello

Ins. Dito Domenica Scuola Infanzia Ravagnese

Ins. Triolo Angelica Scuola Infanzia Saracinello

Ins. Olga Papisca Scuola Primaria Saracinello

Ins. Angela Vadalà Scuola Primaria Saracinello

**Coordinatori di Laboratorio Disciplinare Scuola Primaria**

Classe	Italiano	Matematica
I	Battaglia Maria Antonia	Curatola Rita
II	Milasi M. Antonia	Milasi M. Antonia
III	Chila` A. Mazzetti P.	Drago A.
IV	Chila' A. Pugliatti S.	Spinella M.
V	Chila` A.	Calabrese A.

**Tutte le Classi**

Inglese	Livoti Rosaria Angela
Educazione Fisica	Idone Antonio
Musica	Zagarella Caterina
Laboratorio Di Storia	Chila' Angela

**Coordinatori di Classe Scuola Secondaria di Primo Grado**

CORSO	I	II	III
A	Morabito A.	Romeo M.	Catanese D.
B	Meduri A.	Marzolla G.	Polimeni M.C.
C	Aloi G.	Romeo C.	Santoro G.
D	Fazzetta V.	Sapone E.	Delfino C.
E	Bloise L.	Marchettini M. S.	Gattuso M.G.
F	Fulco A.	Ciancia C.	Ciancia C.
G	Calabro` G.	Chirico M.	Mannino F.
H	/	Amoddeo T.	/

**COORDINATORI DI DIPARTIMENTO SECONDARIA DI PRIMO GRADO**

Dipartimento Area Linguistica: Mannino F.

Dipartimento Area Tecnico - Scientifica: Gattuso M. G.

Dipartimento Lingue Straniere: Bloise L.

Dipartimento Area Artistico - Musicale: Peluso F.

Sostegno Lia M.

**FUNZIONI  
STRUMENTALI**

Per contribuire alla realizzazione delle finalità della scuola dell'autonomia e per valorizzare la professionalità e l'impegno aggiuntivo degli insegnanti, a ciascuna istituzione scolastica sono assegnate risorse finanziarie per il conferimento di funzioni strumentali. Il Collegio Docenti per l'anno scolastico 2012/13 ha identificato 4 Aree e attribuito le seguenti funzioni

**GESTIONE DEL POF**

**AREA 1** Docente Scuola dell' Infanzia DITO  
Docente Scuola Primaria TUSCANO SCARFONE  
Docente Scuola Secondaria di I grado MANNINO

**CURRICULO VERTICALE**

**AREA 2** Docente Scuola dell' Infanzia CANALE  
Docente Scuola Primaria CHILÀ MAZZETTI  
Docenti Scuola Secondaria di I grado: POLIMENI C. / SANTORO G.

**INTERCULTURA**

**AREA 4** Docente Scuola dell' Infanzia CAMPOLO  
Docenti Scuola Primaria GALATI - PUGLIATTI - LAGANA' - STELITANO  
Docente Scuola Secondaria di I grado: MARZOLLA

## Commissioni

Commissione INVALSI - valutazione e Autovalutazione

Commissione Continuità e Orientamento

Staff di Progetto

Coordinatori GLH

Responsabile sito Web e redazione Giornalino

Commissione tecnica acquisti e collaudo

Responsabile L. 584/75 e s.m.i. (divieto di fumo)

Consigliera di fiducia per la lotta contro le molestie sessuali

Articolazione Orari dei docenti di scuola primaria

Comitato di garanzia

Viaggi d'Istruzione

## COMMISSIONI

